

## DESTEK DOKÜMANI



Ürün : GO/TIGER2/UNITY2  
Bölüm : Emanet Malzeme Takibi

### EMANET MALZEME TAKİBİ

Emanet ambarı özelliği ile satışı yapılmış ancak henüz sevk edilmemiş malzemelerin sevk durumlarının izlenmesine imkan sağlanmıştır.

Malzemelerin henüz sevk edilmemiş durumlarda, firma ambarında bekletildiği Satış Faturasında Emanet seçeneği ile belirlenebilmektedir.

(08) Toptan Satış Faturası - 0000000000000001

Fatura Detayları

Fatura No: 0000000000000001  
Tarih: 22.03.2010  
Zaman: 14:37:09  
Belge No:  
Düzenleme Tarihi: 22.03.2010

Cari Hesap Bilgileri  
Kodu: CH.0001  
Unvanı: CH.0001  
Ödemeler:  
Ticari İşlem Grubu:  
 Grup Şirket Hareketi

İşyeri: 000, Merkez  
Bölüm: 000, Merkez  
Fabrika: 000, Merkez  
Ambar: 000, Merkez

Özel Kod:  
Yetki Kodu:  
Kontrol Edildi:

Satış Elemanı Kodu:  
Dağıtım Emri No:  
Emanet:

Proje Kodu:  
İşlem Statüsü: İşlem Tamamlandı

Tür	Kodu	Açıklama	Miktar	Birim Fiyat	Varyant Kodu	Varyant Açıklama	Bi
Malzeme	MLZ.001	MLZ.001	15	500,00000			ADET
Malzeme	MLZ.002	MLZ.002	10	600,00000			ADET
Malzeme	MLZ.003	MLZ.003	30	700,00000			ADET
Malzeme	MLZ.004	MLZ.004	40	800,00000			ADET
Malzeme							

Kullanılacak Para Birimi

Genel  
 Raporlama Döviz  
 İşlem Döviz  
 EURO

Satırlar  
 Yerel Para Birimi  
 Raporlama Döviz  
 İşlem Döviz  
 EURO  
 Fiyatlandırma Döviz

Yerel Para Birimi Raporlama Döviz

Toplam Masraf		
Toplam İndirim		
Toplam	66.500,00	
Toplam Ek Vergi		
Toplam KDV	11.970,00	
Net	78.470,00	

Kaydet Vazgeç

Emanet seçeneğinin işaretlenmesi fatura içindeki malzemelerin sevk edilmeyeceği, emanet ambarında bekletileceğini belirtir. Ticari Sistem Parametreleri /Satış Parametrelerinde yer alan "İrsaliye Sevk Durumu" değeri ne olursa olsun Emanet seçeneği işaretli faturaya ait irsaliyenin durumu "Sevk Edilmedi" olacaktır.

Emanet seçeneği işaretlenmiş bir faturaya çağırılan "Sevk edildi" durumundaki irsaliye aynen korunacak; değiştirilebilir ile girilen emanet işaretli faturanın emanet işareti kaldırıldığında ise satırlara ait irsaliyelerin tamamının sevk durumu değişecektir.

Satış faturalarında emanet seçeneği ile firmanın emanetinde kalan sevk edilmemiş malzemeler hem cari hemde malzeme üzerinden "Emanet Malzemeler" penceresi ile izlenebilecek ve sevki gerçekleştirilebilecektir. Emanet seçeneği Perakende/Toptan Satış Faturaları, İhracat operasyon fişi, ihraç kayıtlı satış faturası ve kasa perakende /toptan satış faturalarında kullanılacaktır.

Doküman No : 200000013  
Tarih : 15.03.2010  
Konu : Emanet Stok Takibi  
Revizyon No :  
Revizyon Tarihi :

## DESTEK DOKÜMANI

Ürün : GO/TIGER2/UNITY2  
Bölüm : Emanet Malzeme Takibi

### Malzemeler Listesi'nde Emanet Malzeme İşlemleri:

Satış faturalarında emanet seçeneği ile işletmenin emanetinde kalan malzeme miktarları, malzeme kartları browser'ında "Emanet Stok" kolonundan takip edilebilir.

Türü	Hiyerarşi Kodu	Kodu	Açıklaması	Ana Birim	Fıllı Stok	Gerçek Stok	Sevkedilebilir Stok	Emanet Stok
(TM)	1	MLZ.001	MLZ.001	ADET	490	490	490	20
(TM)	2	MLZ.002	MLZ.002	ADET	605	605	605	15
(TM)	3	MLZ.003	MLZ.003	ADET	695	695	695	35
(TM)	4	MLZ.004	MLZ.004	ADET	795	795	795	45
(TM)	5	MLZ.005	MLZ.005	ADET	945	945	945	5

Tarih	Fiş No.	Durumu	Cari Hesap Kodu	Cari Hesap L.
22.03.2010	0000000000000	Gerçek	CH.0001	CH.0001
22.03.2010	0000000000000	Gerçek	CH.0002	CH.0002

Malzeme kartları F9 menüsünde bulunan Emanet malzemeler penceresine üzerinde bulunan malzemeye ait emanet checki atılmış Satış Faturalarına bağlı Satış İrsaliye satırları, satır satır gelecek ve tek tek ya da toplu sevki yapılabilecektir.

Üzerinde bulunan satır için sevket butonuna basıldığında "İrsaliye Parçala" da olduğu gibi bağlı bulunan irsaliye ekranı sadece o satır için açılacak sevkedilecek miktar girilecektir.

Toplu sevk ise satırlarının işaretlenmesi (Ctrl + A) sonrası Sevket butonunu ile yapılacaktır. Sevket butonuna basıldıktan sonra ilgili satırların bağlı olduğu irsaliye ekranı fiş numarasına göre gruplanarak sırayla gelecek,sevkedilecek miktarlar girilerek "sevk edildi" statüsünde yeni bir irsaliye oluşturulacak ve sonraki irsaliye ekranına geçilecektir.

Doküman No : 200000013  
Tarih : 15.03.2010  
Konu : Emanet Stok Takibi  
Revizyon No :  
Revizyon Tarihi :

DESTEK DOKÜMANI



Ürün : GO/TIGER2/UNITY2  
Bölüm : Emanet Malzeme Takibi

**Toptan Satış İrsaliyesi - 0000000000000003**

**İrsaliye Detaylar**

Fiş No. 0000000000000003  
Fiş Tarihi 22.03.2010  
Zaman 15:06:18  
Belge No.

**Cari Hesap Bilgileri**  
Kodu CH.0002  
Unvanı CH.0002  
Ödemeler  
T.İşl.Grubu  
 Grup Şirket Hareketi

İşyeri 000, Merkez  
Bölüm 000, Merkez  
Fabrika 000, Merkez  
Ambar 000, Merkez

Özel Kod  
Yetki Kodu  
Satış Elemanı Kodu  
Dağıtım Emri No.  
Lot No.  
Proje Kodu

Tür	Kodu	Varyant Kodu	Varyant Açıklama	Miktar	Birim	Dö
Malzeme	MLZ.001				ADET	USD
İndirim	(İndirim)				Brüt	USD

**Kullanılacak Para Birimi**

**Genel**  
 Raporlama Döviz  
 İşlem Döviz  
 EURO

**Satırlar**  
 Yerel Para Birimi  
 Raporlama Döviz  
 İşlem Döviz  
 EURO  
 Fiyatlandırma Döviz

	Yerel Para Birimi	Raporlama Döviz
Toplam Masraf		
Toplam İndirim		
Toplam	3.000,00	
Toplam Ek Vergi		
Toplam KDV	540,00	
Net	3.540,00	

Fiş Faktürası oluşturulmuştur.

Hem Sevket hem de Toplu sevket işleminde açılan irsaliye ekranına gelen satırlara göre indirim ve masraflar hesaplanacak ; sonrasında girilen sevk miktarlarına göre yeniden hesaplanacaktır. Sevk edilmiş emanet malzemeler, malzeme kartları üzerinde F9 menüden izlenebilecektir.

**Malzemeler**

Türü	Hiyerarşi Kodu	Kodu	Açıklaması	Ana Birim	Fili Stok	Gerçek Stok	Sevke
(TM)	1	MLZ.001	MLZ.001	ADET	490	490	
(TM)	2	MLZ.002	MLZ.002	ADET	605	605	
(TM)	3	MLZ.003	MLZ.003	ADET	695	695	
(TM)	4	MLZ.004	MLZ.004	ADET	795	795	
(TM)	5	MLZ.005	MLZ.005	ADET	945	945	

**Sevk Edilmiş Emanet Malzemeler**

Sevk Ta...	Tarih	Fiş No.	Durumu	Cari Hesap Kodu
25.03.2010	22.03.2010	0000000000000003	Gerçek	CH.0001

Doküman No : 20000013  
Tarih : 15.03.2010  
Konu : Emanet Stok Takibi  
Revizyon No :  
Revizyon Tarihi :

Ürün : GO/TIGER2/UNITY2  
Bölüm : Emanet Malzeme Takibi

Emanet Malzemeler penceresi üzerinden sevk edildi konumuna getirilen satırlar Emanet Malzemeler penceresinden silinecektir.

### Cari Hesaplar Listesi'nde Emanet Malzeme İşlemleri:

Emanet malzemeleri izleme ve sevk işlemleri için Cari Hesaplar Listesi'nde F9 menüde Emanet Malzemeler seçeneği kullanılır.

Emanet malzemeler penceresinde üzerinde seçilen cari hesaba ait emanet seçeneği işaretlenerek kaydedilmiş satış faturalarına bağlı satış irsaliye satırları yer alır. Sevk işlemleri tek tek ya da toplu olarak yapılabilir.

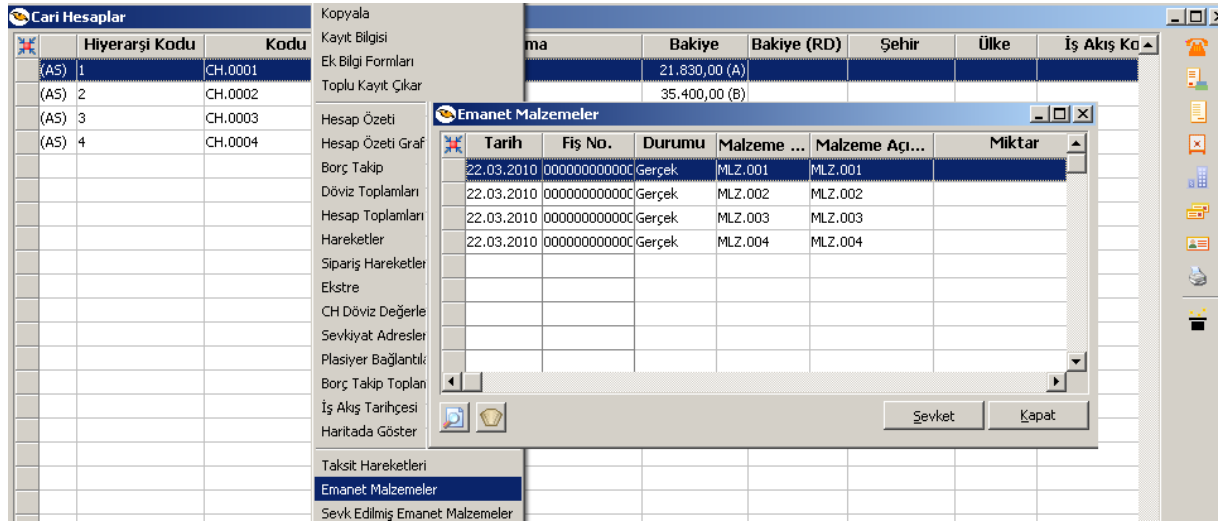

Sevket ve Toplu sevket işleminde açılan irsaliye ekranına gelen satırlara göre hesaplanan indirim ve masraflar girilen sevk miktarlarına göre yeniden hesaplanır.

“Emanet” seçeneği işaretlenerek kaydedilen satış faturalarının sevk edilmedi statüsünde oluşan irsaliyeleri kullanıcı tarafından sevk edildi statüsüne getirildiğinde ilgili malzeme miktarları emanet stoktan düşer, emanet malzemeler listesindeki miktarlar da güncellenir.

Üzerinde bulunan satır için sevket butonuna basıldığında “İrsaliye Parçala” da olduğu gibi bağlı bulunan irsaliye ekranı sadece o satır için açılacak sevk edilecek miktar girilecektir.

Toplu sevk ise satırların (Ctrl + A) seçimi sonrası Sevket seçeneği ile yapılacaktır. Sevket butonuna basıldıktan sonra ilgili satırların bağlı olduğu irsaliye ekranı, fiş numarasına göre gruplanarak sırayla gelecek, sevk edilecek miktarlar girilerek “sevk edildi” statüsünde yeni bir irsaliye oluşacak ve sonraki irsaliye ekranına geçilecektir.

Doküman No : 200000013  
Tarih : 15.03.2010  
Konu : Emanet Stok Takibi  
Revizyon No :  
Revizyon Tarihi :

## DESTEK DOKÜMANI



Ürün : GO/TIGER2/UNITY2  
Bölüm : Emanet Malzeme Takibi

Hem Sevket hem de Toplu sevket işlemi sonrası açılan irsaliye ekranında emanet malzemeler penceresinde seçilen satırlar dışındaki fişe bağlı diğer satırlar gelmeyecektir.

Hem Sevket hem de Toplu sevket işleminde açılan irsaliye ekranına gelen satırlara göre indirim ve masraflar hesaplanacak; sonrasında girilen sevk miktarlarına göre yeniden hesaplanacaktır.

“Emanet” checki atılan Satış Faturalarının sevedilmedi statüsünde oluşan irsaliyeleri kullanıcı tarafından manuel olarak sevk edildi statüsüne getirildiğinde ilgili malzeme satırları emanet malzemeler penceresinden silinecektir.

C/H Emanet Malzemeler penceresi üzerinden sevk edildi konumuna getirilen satırlar Emanet Malzemeler penceresinden silinecektir.

Öneri durumunda kaydedilen “Emanet” checkli faturanın öneri durumundaki irsaliyesi içerisindeki malzeme miktarları “Emanet Stok” miktarını etkilemeyecek ancak sevkine izin verilecektir.

Doküman No : 200000013  
Tarih : 15.03.2010  
Konu : Emanet Stok Takibi  
Revizyon No :  
Revizyon Tarihi :