

Ürün : GO/TIGER2/UNITY2
Bölüm : Finans

ÇEK – SENET BORDROLARINDA SATIŞ ELEMANI KODU GİRİŞİ

Ek özellik paketi 3 kapsamında çek – senet bordrolarında satış elemanı bilgisinin girilebilmesi sağlanmıştır.

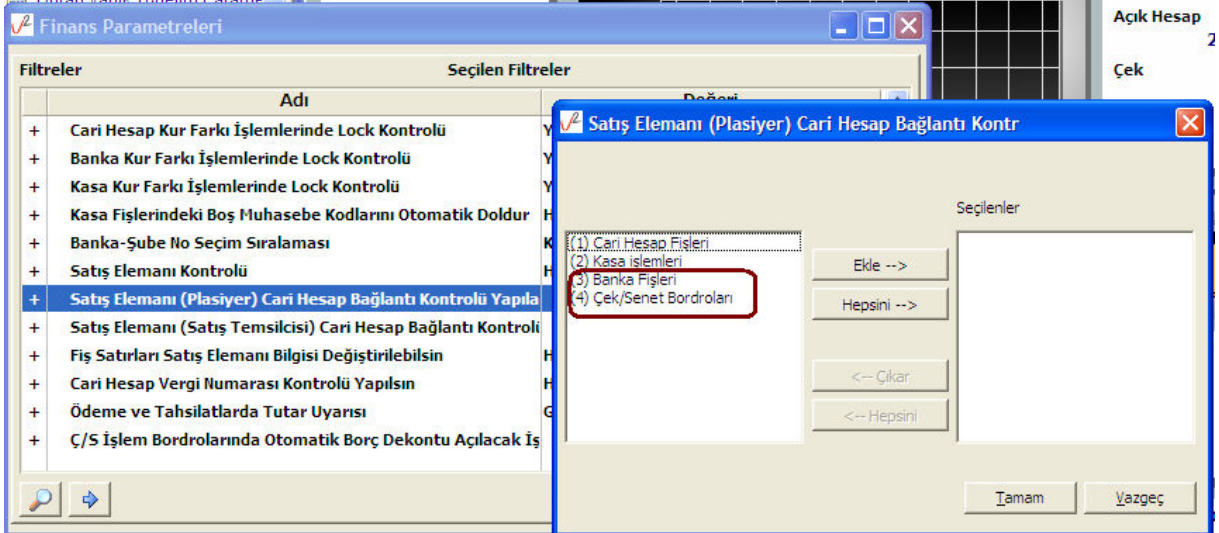

Bu kapsamda parametrelerde yer alan satış elemanı cari hesap bağlantı kontrolü yapılacak işlemler arasına çek – senet bordroları da eklenmiştir.

Parametreye bağlı olarak bordrolarda satış elemanı cari hesap bağlantı kontrolü yapılabilmektedir.

Doküman No : UNITY2-200000003
Tarih : 08.03.2010
Konu : Çek – senet bordrolarında satış elemanı girişi
Revizyon No :
Revizyon Tarihi :

DESTEK DOKÜMANI



Ürün : GO/TIGER2/UNITY2
Bölüm : Finans

Çek Girişi - 00000009

Bordro No: 00000009
Bordro Tarihi: 08.03.2010

Özel Kod: ...
Yetki Kodu: ...
Proje Kodu: ...

İşyeri: 000, Merkez
Bölüm: 000, Merkez

Riski Etkileyecek
 Teminat Riskini Etkileyecek

CH Kodu: BANKA_TEST
CH Unvanı: BANKA_TEST
 Grup Şirket Hareketi

Ticari İşlem Grubu: ...

Değerlenecek Döviz
 Döviz Endeksli
Türü: TL, Türk Lirası
Kuru: ...

Satış Elemanı Kodu: ...

No.	Vadesi	Özel Kod	Borçlu	Ödeme ...	Döviz	Tutar	Dövizli Tutar	Proje Kodu

Açıklama

Kullanılacak Para Birimi

Genel
 Raporlama Döviz
 EURO

Satırlar
 Yerel Para Birimi
 Raporlama Döviz
 İşlem Döviz
 EURO

Toplam
Yerel Para Birimi: ...
Raporlama Döviz: ...

Kayıt Sayısı: ...
Ortalama Vade: 08.03.2010

Kaydet Vazgeç

Doküman No : UNITY2-20000003
Tarih : 08.03.2010
Konu : Çek – senet bordrolarında satış elemanı girişi
Revizyon No :
Revizyon Tarihi :

DESTEK DOKÜMANI

LOGO
BUSINESS SOLUTIONSÜrün : GO/TIGER2/UNITY2
Bölüm : Finans

Müşteri Çeki

Portföy No.	00000001	Seri No.	
Vade	08.03.2010 ...	Borçlu	BANKA_TEST
Özel Kod	...	T.C. Kimlik / Vergi No	444
Yetki Kodu	...		
Muhabir Şube		Döviz	USD
Ödeme Yeri		Tutar	1.200,00
Proje Kodu	...	Dövizli Tutar	
Tic. İşlem Grubu	...		
Satış Elemanı	BENEME ...	Banka Kodu	...
Kullanılacak Para Birimi		Banka Adı	
<input checked="" type="radio"/> Yerel Para Birimi		Banka-Şube No	
<input type="radio"/> Raporlama Döviz		Hesap No.	
<input type="radio"/> İşlem Döviz		IBAN	
<input type="radio"/> EURO			

Durumu	Tarih	Hesap	Fiş No.	Fiş Türü	D
Henüz giriliyor...	08.03.2010				

Kayıt Kaydet Vazgeç

Çek – senet bordrolarında satış elemanı kodu girilebildiği gibi satıcı –cari bağlantısının uygunluğuda kontrol edilebilmektedir.

Aynı kontrol ve girişler çek çıkış işlemlerinde ve senet hareketlerinde de yapılmaktadır.

Doküman No : UNITY2-20000003
Tarih : 08.03.2010
Konu : Çek – senet bordrolarında satış elemanı girişi
Revizyon No :
Revizyon Tarihi :

DESTEK DOKÜMANI

LOGO
BUSINESS SOLUTIONS

Ürün : GO/TIGER2/UNITY2
Bölüm : Finans

Müşteri Çeki

Portföy No.	A12345	Seri No.	
Vade	08.03.2010 ...	Borçlu	BANKA_TEST
Özel Kod	...	T.C. Kimlik / Vergi No	444
Yetki Kodu	...		
Muhabir Şube		Döviz	USD
Ödeme Yeri		Tutar	1.200,00
Proje Kodu	...	Dövizli Tutar	
Tic. İşlem Grubu	...		
Satış Elemanı	SEVDAT		

Kullanılacak Para Birimi

Yerel Para Birimi
 Raporlama Döviz
 İşlem Döviz
 EURO

Banka Kodu
Banka Adı
Banka-Şube
Hesap No.
IBAN

Dikkat

! Cari hesap satıcı bağlantısı uygun değil.
Cari hesabın satıcılarından biri seçilmelidir.

Tamam

Durumu	Tarih	Hesap	Fiş No.	Fiş Türü	D
Henüz giriliyor...	08.03.2010				

Kaydet Vazgeç

Doküman No : UNITY2-20000003
Tarih : 08.03.2010
Konu : Çek – senet bordrolarında satış elemanı girişi
Revizyon No :
Revizyon Tarihi :